L' Empereur de l' Espace

Le manga tiré du dessin animé L'Empereur de l'Espace a réintégré certaines scènes du roman original qui avaient été occultées dans la version animée, tout en conservant les éléments ajoutés ou modifiés dans le dessin animé. Ce dossier vous présente les planches scannées de ces scènes.

Scènes réintégrées :

1 – L'assassinat des parents Roger et Elaine Newton (*William et Hélène Newton*) par Victor Corbo (*Victor Quorn*), le père de Ul Quorn (*Kahlon*).

2 – La menace des « cristaux rampants » sur Callisto, un satellite de Jupiter (*Mégara*) avec Jon Orris (*Ollis*), le bandit à la solde de l'Empereur de l'Espace. Dans le roman, Ken Scott n'est pas présent.

3 – La fuite du puits carcéral de la cité des Anciens (*cité ancienne)* par le terrier des « creuseurs ». Contrairement au roman, Mala a été conservé dans la scène.

Sens de lecture des pages : de droite à gauche !

Un dossier réalisé par Pascal

Les personnages principaux de l'aventure :

Curtis Newton

Captain Future
(*Capitaine Flam*)

Simon Wright

Grag
(*Crag*)

Otho
(*Mala*)

Joan Randall
(*Johann Landore*)

Ezra Gurney
(*Ezla Garnie*)

Eldred Kells
(*Kells*)

Lucas Brewer
(*Belwar*)

Sylvanus Quale
(*Gouverneur Quale*)

彼らの夢とは人工の生命をつくることだった
その成功もあと一歩まできたとき
ひとりの科学者がその秘密を知り盗もうとした
三人はこの研究をつづけるため月へうつり住み
ロボットのグラッグアンドロイドのオットーをつくった

ふたりとも宇宙船の事故で死んじゃったんだ
フューチャー両親のことを考えているのか
ちょっと思いだしていたのさ
いまをさること二十数年前……
父の名はロジャー母の名はエレーヌ
父・母そしてサイモン教授の三人はひとつの夢をいだいていた

さあ早く資料をはこびだすんだ
?
あ、これは
オットーグラッグやつらを殺れ
お前たちはもう完成していたのか!

さあこれで研究の成果を発表できるぞ
地球へ帰れるのね!
研究の成果はわれわれがいただく
お前達は!
月なら見つからないと思ったか?

ロジャーは もうだめだ
エレーヌは まだ息が ある
カ カーチスを ……つれて…… きて……
はい
私は…… あなたたち 三人に…… この子を あずけ…… ます……

この子は…… この…月で…… 育てて…もし 地球へつれて …… いけば
ロボットや 脳だけの 人間が育てる のはまちがって いるといって
あなたたちから とりあげて しまうでしょう
この子が 一人前に なったら 話してあげて
私たちは 科学を 利用した人間に 殺された ことを……
邪悪な野心を もって科学を つかおうとする ものと戦う ようにと

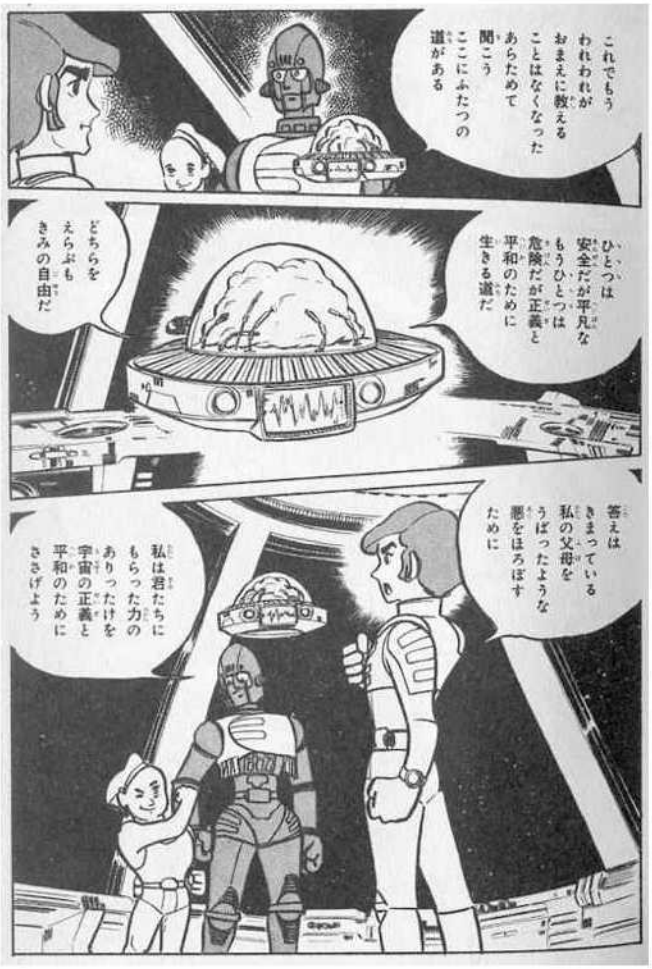
これでもう われわれが おまえに教える ことはなくなった あらためて 聞こう ここにふたつの 道がある
ひとつは 安全だが平凡な もうひとつは 危険だが正義と 平和のために 生きる道だ
どちらを えらぶも きみの自由だ
答えは きまっている 私の父母を うばったような 悪をほろぼす ために
私は君たちに もらった力の ありったけを 宇宙の正義と 平和のために ささげよう

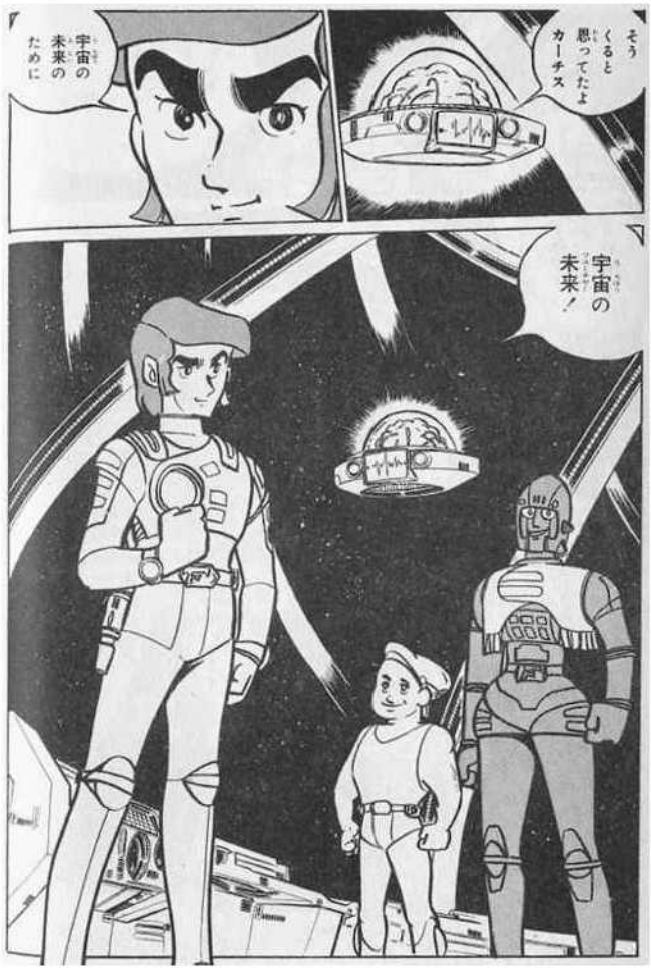
そう くると 思ってたよ カーチス
宇宙の 未来の ために
宇宙の 未来！

2- La menace des « cristaux rampants »

3 - La fuite du puits carcéral

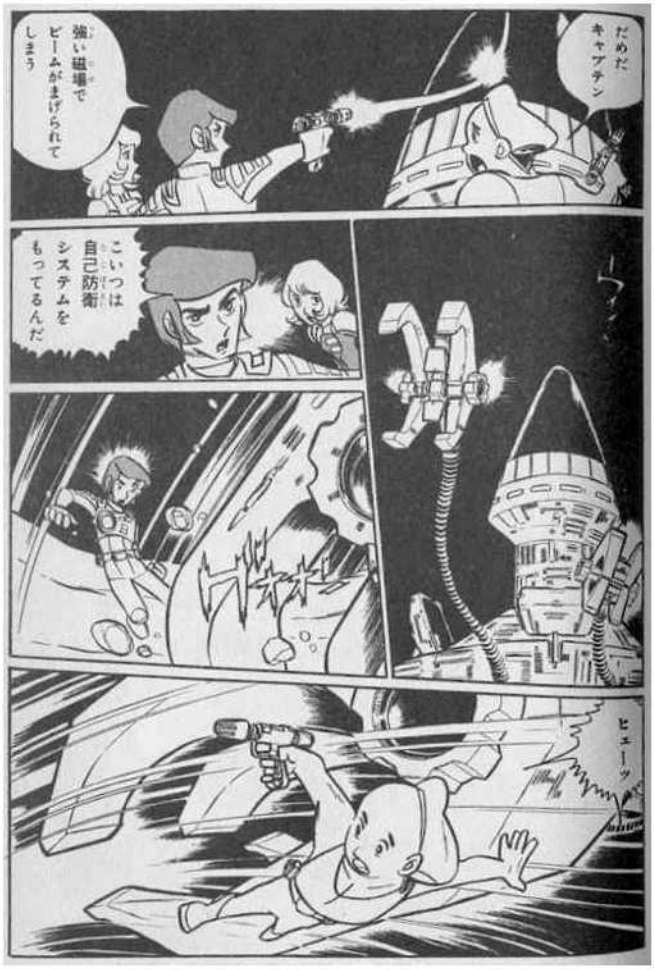

穴掘りがつかまったいまのうちに穴掘りのあけた穴へにげろ
ふう助かった
この穴はどこかで上にでてるはずだ
よし行こう

ボロ
穴掘りだきをつけろ
キャーッ
ガミミ

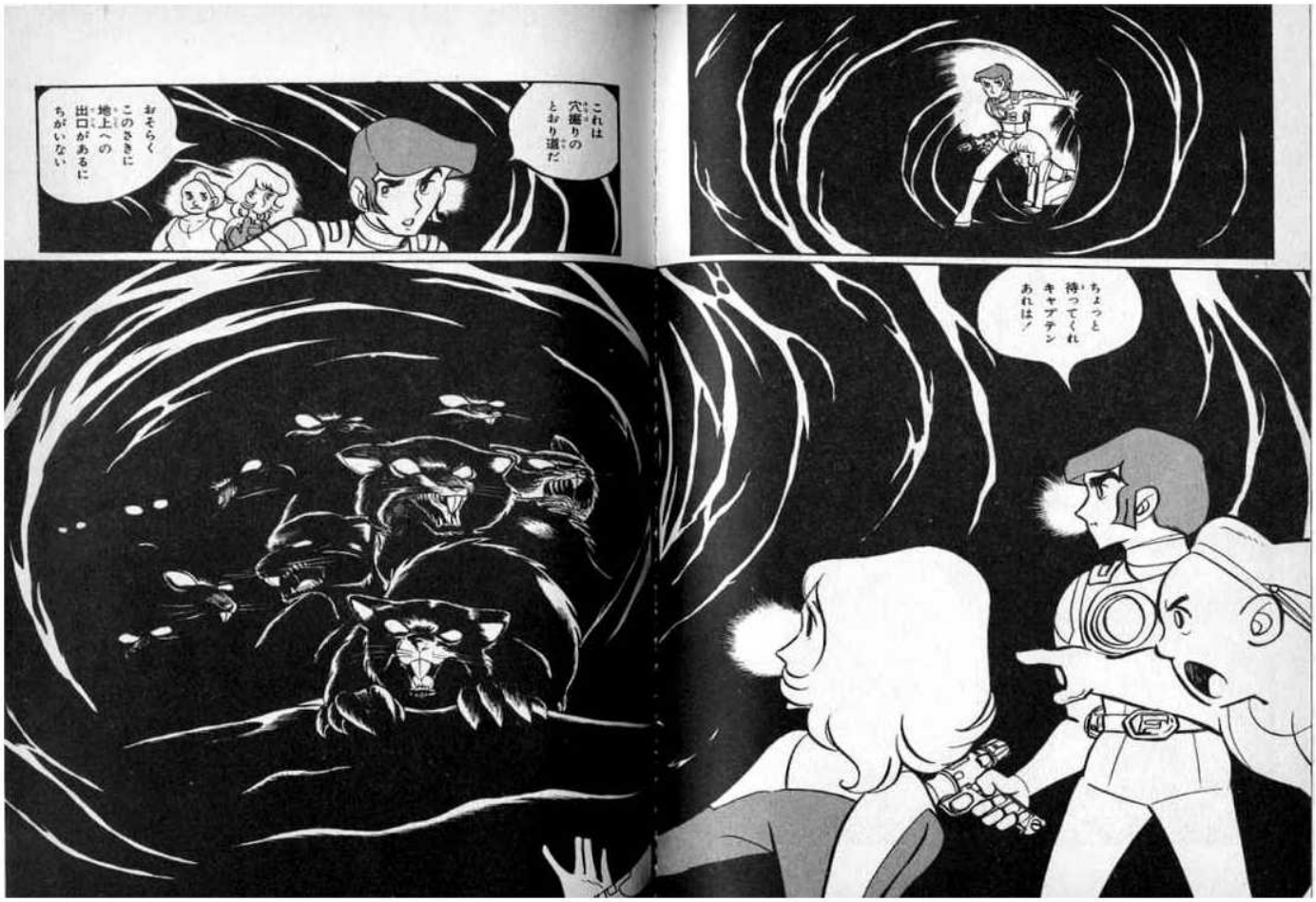
これは穴掘りのとおり道だ
おそらくこのさきに地上への出口があるにちがいない
ちょっと待ってくれキャプテンあれは！

キャッ
まずいところにきてしまったようだ
いまきた穴へにげましょう
にげてもすぐ追いつかれる
それにあの狭い穴じゃ戦うわけにもいかん
ここのほうがとっくみあえるだけましってわけですか！
……

オットー まだチャンスはあるぞ 穴掘りのうしろを見ろ
あれは結晶生物!!
うまくいけば……
ギャーッ

穴掘りのパニックだ
結晶生物の入ってきた穴へいけ！
はやく
うまくいったぞ

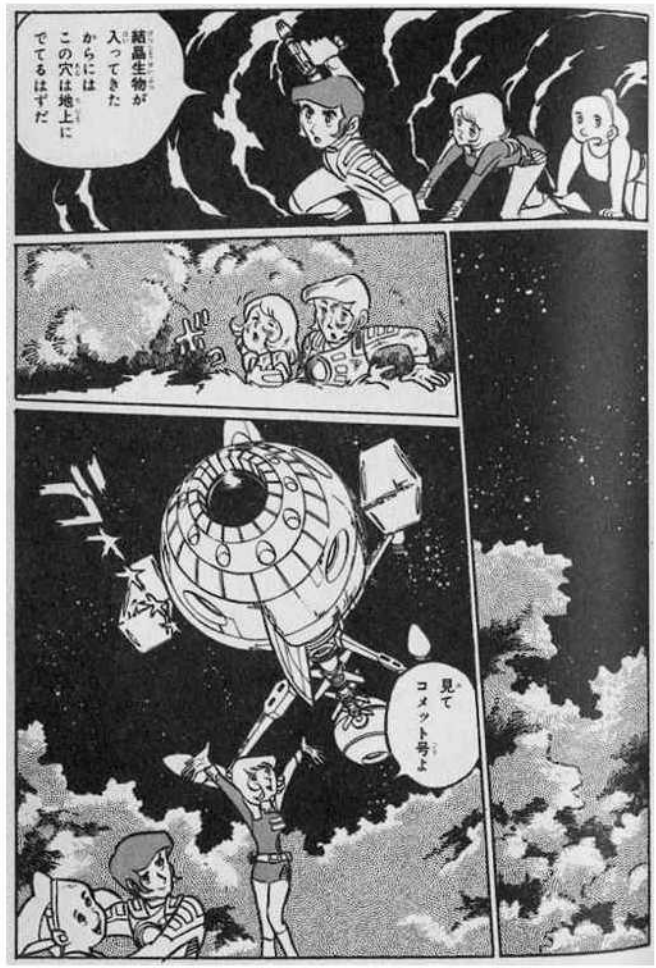
結晶生物が入ってきたからにはこの穴は地上にでてるはずだ
見てコメット号よ